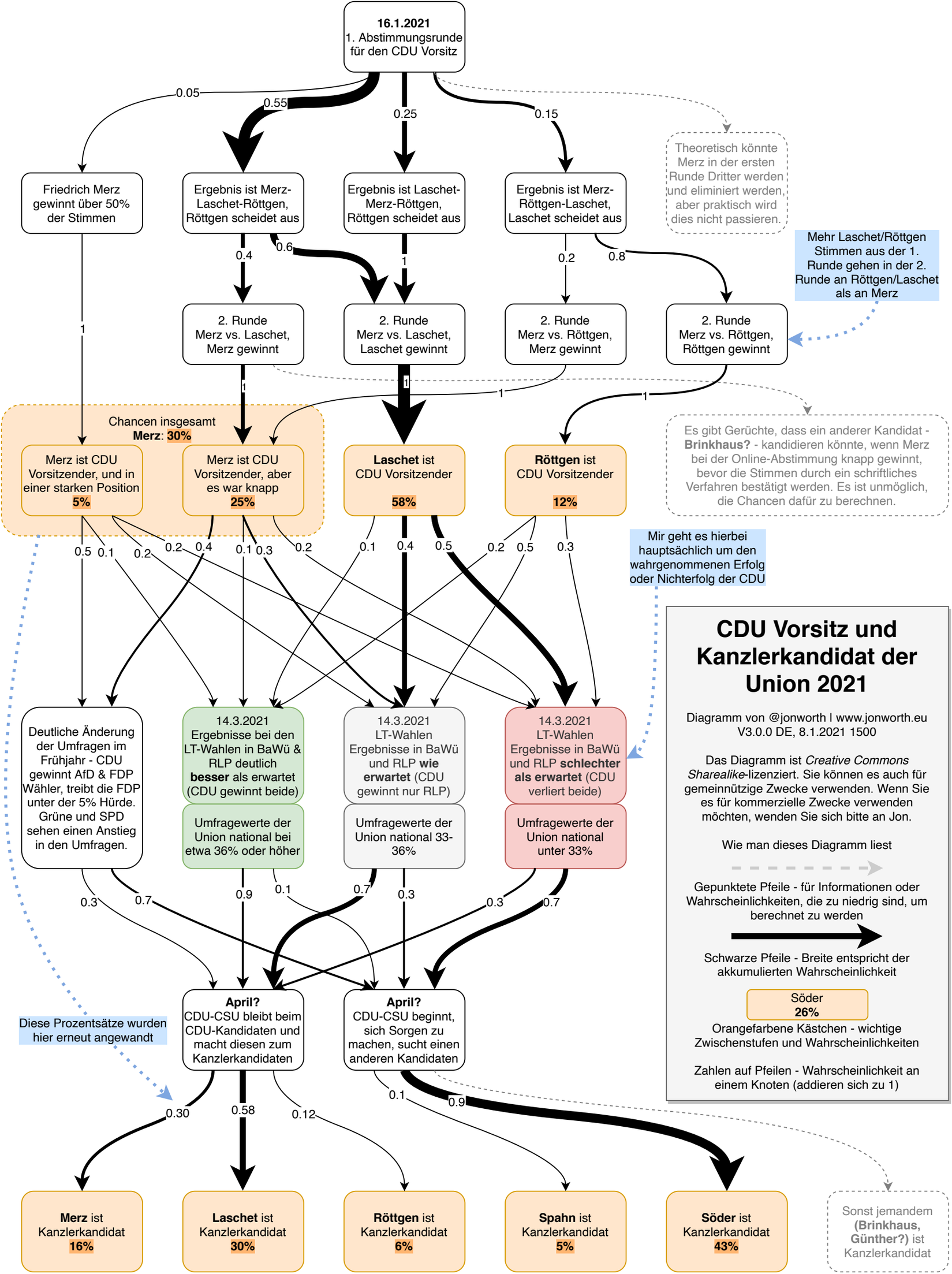
16.1.2021
1. Abstimmungsrunde für den CDU Vorsitz
0.05
0.55
0.25
0.15
Theoretisch könnte Merz in der ersten Runde Dritter werden und eliminiert werden, aber praktisch wird dies nicht passieren.
Friedrich Merz gewinnt über 50% der Stimmen
Ergebnis ist Merz-Laschet-Röttgen, Röttgen scheidet aus
Ergebnis ist Laschet-Merz-Röttgen, Röttgen scheidet aus
Ergebnis ist Merz-Röttgen-Laschet, Laschet scheidet aus
0.4
0.6
1
0.2
0.8
Mehr Laschet/Röttgen Stimmen aus der 1. Runde gehen in der 2. Runde an Röttgen/Laschet als an Merz
1
2. Runde Merz vs. Laschet, Merz gewinnt
2. Runde Merz vs. Laschet, Laschet gewinnt
2. Runde Merz vs. Röttgen, Merz gewinnt
2. Runde Merz vs. Röttgen, Röttgen gewinnt
1
1
1
1
Chancen insgesamt
Merz: 30%
Es gibt Gerüchte, dass ein anderer Kandidat - Brinkhaus? - kandidieren könnte, wenn Merz bei der Online-Abstimmung knapp gewinnt, bevor die Stimmen durch ein schriftliches Verfahren bestätigt werden. Es ist unmöglich, die Chancen dafür zu berechnen.
Merz ist CDU Vorsitzender, und in einer starken Position 5%
Merz ist CDU Vorsitzender, aber es war knapp 25%
Laschet ist CDU Vorsitzender 58%
Röttgen ist CDU Vorsitzender 12%
0.5 0.1 0.2 0.2 0.4 0.1 0.3 0.2 0.1 0.4 0.5 0.2 0.5 0.3
Mir geht es hierbei hauptsächlich um den wahrgenommenen Erfolg oder Nichterfolg der CDU
Deutliche Änderung der Umfragen im Frühjahr - CDU gewinnt AfD & FDP Wähler, treibt die FDP unter der 5% Hürde. Grüne und SPD sehen einen Anstieg in den Umfragen.
14.3.2021 Ergebnisse bei den LT-Wahlen in BaWü & RLP deutlich besser als erwartet (CDU gewinnt beide)
14.3.2021 LT-Wahlen Ergebnisse in BaWü und RLP wie erwartet (CDU gewinnt nur RLP)
14.3.2021 LT-Wahlen Ergebnisse in BaWü und RLP schlechter als erwartet (CDU verliert beide)
Umfragewerte der Union national bei etwa 36% oder höher
Umfragewerte der Union national 33-36%
Umfragewerte der Union national unter 33%
0.3 0.7 0.9 0.1 0.7 0.3 0.3 0.7
CDU Vorsitz und Kanzlerkandidat der Union 2021
Diagramm von @jonworth I www.jonworth.eu
V3.0.0 DE, 8.1.2021 1500
Das Diagramm ist Creative Commons Sharealike-lizenziert. Sie können es auch für gemeinnützige Zwecke verwenden. Wenn Sie es für kommerzielle Zwecke verwenden möchten, wenden Sie sich bitte an Jon.
Wie man dieses Diagramm liest
Gepunktete Pfeile - für Informationen oder Wahrscheinlichkeiten, die zu niedrig sind, um berechnet zu werden
Schwarze Pfeile - Breite entspricht der akkumulierten Wahrscheinlichkeit
Söder 26%
Orangefarbene Kästchen - wichtige Zwischenstufen und Wahrscheinlichkeiten
Zahlen auf Pfeilen - Wahrscheinlichkeit an einem Knoten (addieren sich zu 1)
Diese Prozentsätze wurden hier erneut angewandt
April? CDU-CSU bleibt beim CDU-Kandidaten und macht diesen zum Kanzlerkandidaten
April? CDU-CSU beginnt, sich Sorgen zu machen, sucht einen anderen Kandidaten
0.30 0.58 0.12 0.1 0.9
Merz ist Kanzlerkandidat 16%
Laschet ist Kanzlerkandidat 30%
Röttgen ist Kanzlerkandidat 6%
Spahn ist Kanzlerkandidat 5%
Söder ist Kanzlerkandidat 43%
Sonst jemandem (Brinkhaus, Günther?) ist Kanzlerkandidat